

Schnitt 1

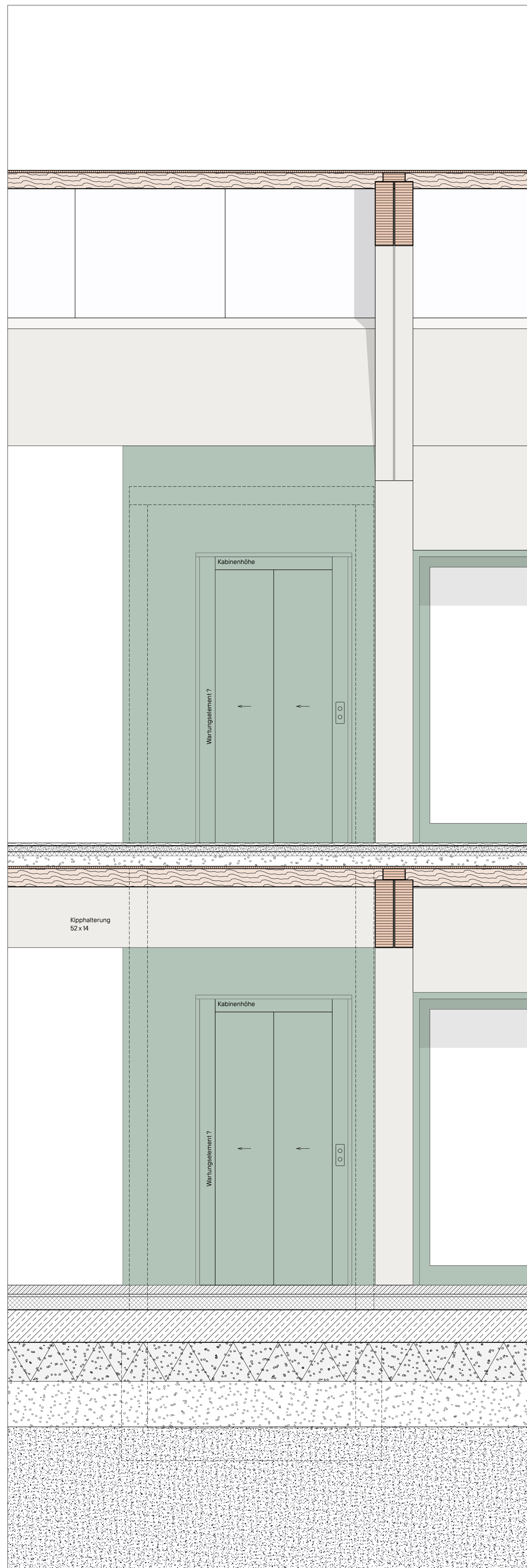

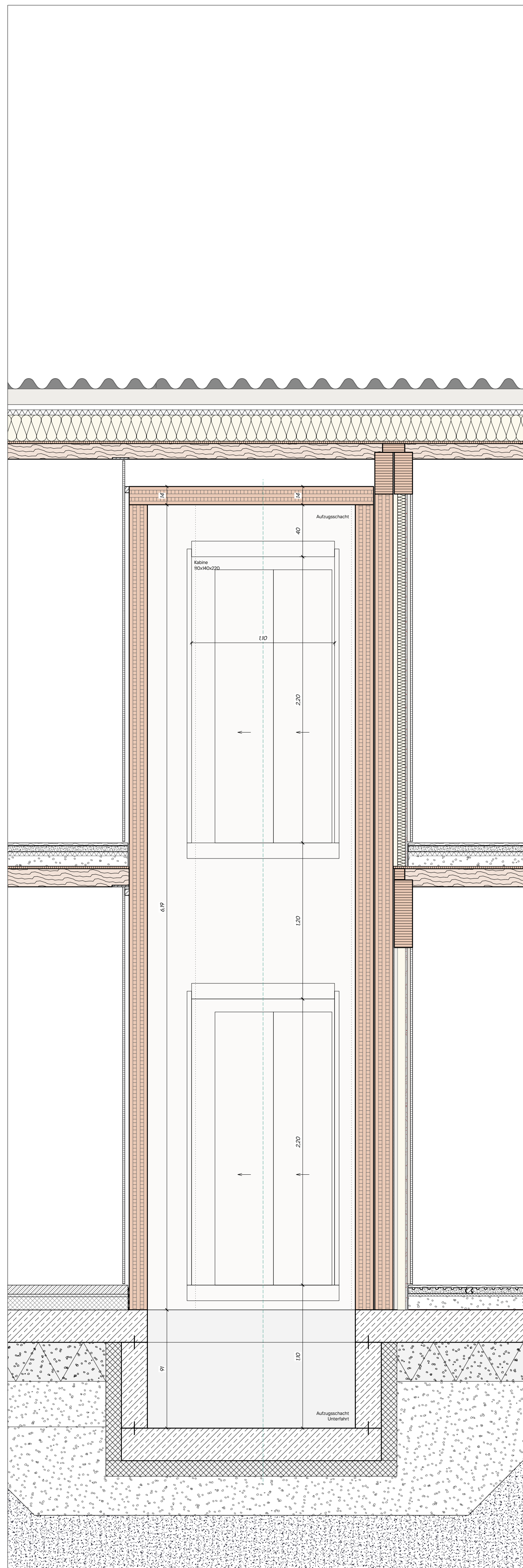



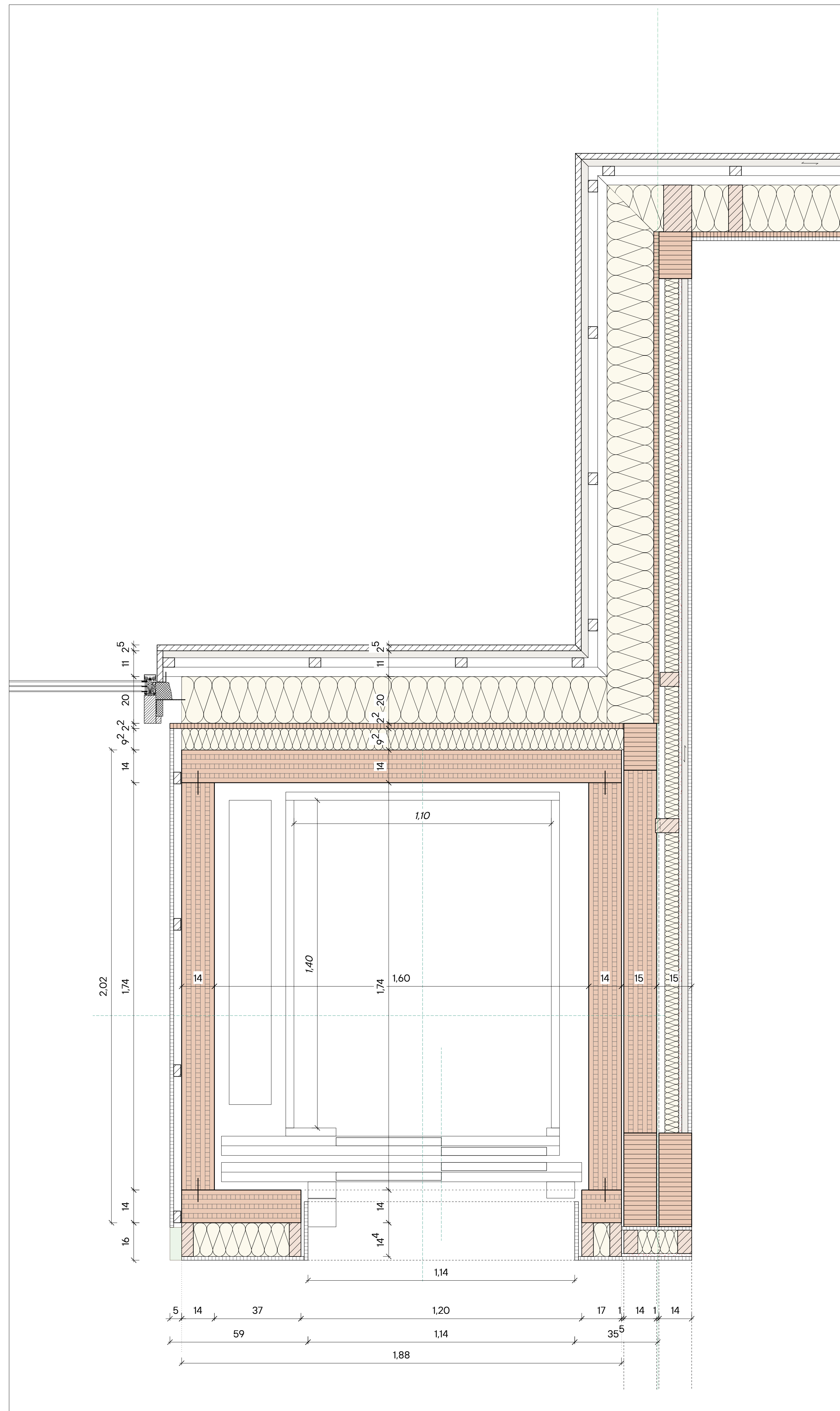

Ansicht



Schnitt 2



Grundriss M 1:10

- | Legende | |
|---|--|
|  | Abbruch |
|  | Bestand |
|  | Mauerwerk |
|  | Ortbeton, bewehrt |
|  | Ortbeton, unbewehrt |
|  | Betonfertigteil |
|  | Perimeterdämmung XPS |
|  | Perimeterdämmung Foamingss Platten |
|  | Schaumglasschotter |
|  | Breitspernbolz, BSP |
|  | Breitschnitzholz, BSH (Stützen und Träger) |
|  | KHM |
|  | Massivholz quer |
|  | Massivholz längs |
|  | Stahlbau |

036
Neubau Kita
St. Ambrosius
Hergensweiler

Adresse Projekt
Friedhofweg 4
88138 Hergensweiler
Bauherrschaft:
Gemeinde Hergensweiler
Bürgermeister
Wolfgang Strohmaier
Friedhofweg 7
88138 Hergensweiler

Schneider+Hoffmann
Architekten partGmbH
Rappenstraße 3
76227 Karlsruhe
0721 - 467 11 360
mail@schneiderhoffmann.de
www.schneiderhoffmann.de

VORABZUG

Datum | Unterschrift | Bauherr

Datum | Unterschrift | Planverfasser

Alle Höhenangaben beziehen sich auf
OK FFB $\pm 0,00 \pm 528,90$ ü.NN

Der Entwurf ist geistiges Eigentum des Planverfassers und urheberrechtlich geschützt. Vervielfältigung und Weitergabe an Dritte erfolgt nur mit ausdrücklicher Genehmigung des Planverfassers. Bei Missbrauch bleiben

Bearbeiter	Planformat	Maßstab
LH	A0	1:1
		Planformat
		Aufzeichnung

Änderungsdatum: 2024

23.01.

HOW TO GET AHEAD

HW-TP3-AR
05-TA-DT-O
1032-V0